

DÉPARTEMENT DE LA RÉUNION

COMMUNE DE LA PLAINE DES PALMISTES

EXTRAIT DU PROCES VERBAL DES
DÉLIBÉRATIONS DU CONSEIL MUNICIPAL EN
DATE DU VINGT SEPT JUIN

DEUX MILLE DIX-NEUF

Affaire 13-270619

Aménagement et extension du cimetière / Modification des prestations (traitement des eaux pluviales) et du financement prévisionnel

NOTA. /. Le Maire certifie que le compte rendu de cette délibération a été affiché à la porte de la Mairie, que la convocation avait été faite le 21 JUIN et que le nombre de membres en exercice étant de 29, le nombre de présent(s) est de : 17

Absent (s) : 10

Procuration (s) : 02

Total des votes : 19

Secrétaire de séance : Priscilla ALLOUETTE

Le quorum étant atteint, le Conseil Municipal a pu valablement délibérer

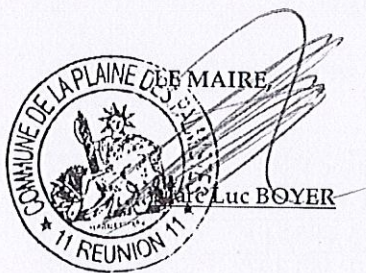

L'an deux mille dix-neuf le VINGT SEPT à seize heures trente le Conseil Municipal de La Plaine des Palmistes dûment convoqué par Monsieur le Maire s'est assemblé au lieu habituel de ses séances sous la Présidence de Monsieur Marc Luc BOYER.

PRÉSENTS : Marc Luc BOYER Maire - Daniel JEAN-BAPTISTE dit PARNY 1^{er} adjoint - Laurence FELICIDALI 2^{ème} adjointe - Gervile LAN YAN SHUN 3^{ème} adjoint - Sylvie DE ALMEIDA SANTOS 4^{ème} adjointe - Emmanuelle GONTHIER 7^{ème} adjointe - Jean Benoit ROBERT 8^{ème} adjoint - André GONTHIER conseiller municipal - René HOAREAU conseiller municipal - Marie Lucie VITRY conseillère municipale - Jasmine JACQUEMART conseillère municipale - Marie Josée DIJOUX conseillère municipale - Ghislaine DORO conseillère municipale - Priscilla ALOUETTE conseillère municipale - Alette ROLLAND conseillère municipale - Johnny PAYET conseiller municipal - Sabine IGOUFE conseillère municipale.

ABSENT(S) : Jacques GUERIN conseiller municipal - Mélissa MOGALIA conseillère municipale - Jean Noël ROBERT conseiller municipal - Jean-Luc SAINT-LAMBERT conseiller municipal - Lucien BOYER conseiller municipal - Joëlle DELATRE conseillère municipale - Toussaint GRONDIN conseiller municipal - Didier DEURWEILHER conseiller municipal - Yves PLANTE 6^{ème} adjoint - Micheline ALAVIN 5^{ème} adjointe

PROCURATION(S) : Victorin LEGER conseiller municipal à Gervile LAN YAN SHUN 3^{ème} adjoint - Éric BOYER conseiller municipal à Johnny PAYET conseiller municipal

Accusé de réception en préfecture
974-219740065-20190627-DCM13-270619-
DE
Date de télétransmission : 04/07/2019
Date de réception préfecture : 04/07/2019

Affaire 13-270619
Aménagement et extension du cimetière / Modification des prestations (traitement des eaux pluviales) et
du financement prévisionnel

Il est rappelé au Conseil Municipal que des demandes de financement ont déjà été faites pour lesquelles la Collectivité reste en attente des retours de ses partenaires : Région et Etat.

Les études hydrauliques rendues obligatoires et menées par un hydrogéologue en ce début d'année sur le secteur d'étude ont montré la nécessité de mieux protéger le cimetière contre les venues d'eaux et de mieux gérer les écoulements à l'intérieur de celui-ci. Ainsi, il s'agit d'actualiser le plan de financement avec les derniers éléments de la nouvelle estimation.

Pour mémoire, le projet consiste à étendre le cimetière actuel sur les terrains récemment acquis par la Ville afin de répondre à un besoin urgent de places supplémentaires (lots funéraires) pour l'inhumation de défunts et satisfaire à certains besoins « nouveaux » de la population.

Pour rappel, il convient donc de :

- Requalifier le parvis du cimetière en cohérence avec l'aménagement routier projeté et affirmer le positionnement de l'entrée solennelle en façade principale côté RN 3,
- Réorganiser les aires de stationnement en identifiant les aires dédiées aux visiteurs et les aires prévues pour les cérémonies (côté entrée de service sur la ligne Zéro),
- Prévoir un aménagement des abords de la ravine,
- Proposer une réhabilitation des espaces internes du cimetière et une réorganisation fonctionnelle permettant une intégration optimale avec les aménagements relatifs à l'extension des zones d'inhumation,
- Proposer l'intégration de nouveaux services : columbarium, jardin du souvenir, carré musulman et local d'accueil,
- Privilégier des aménagements paysagers qualitatifs destinés à renforcer l'image d'un véritable cimetière paysager dans son écrin végétal de caractère.

Le coût prévisionnel des travaux et des études (conception et réalisation) au stade de l'élément PRO sont les suivants :

Désignation	Montant HT	Montant TTC
Etudes	94 148,33 €	102 150,94 €
Travaux	1 519 249,23 €	1 648 385,41 €
Montant total opération	1 613 397,56 €	1 750 536,35 €

Il est proposé au Conseil Municipal de solliciter, le financement des travaux et des études de maîtrise d'œuvre (conception et réalisation) qui sont évalués à 1 613 397,56 € HT.

Le plan de financement proposé est le suivant :

Désignation	TAUX	MONTANT
Région Réunion-PRR2	90 %	1 452 057,80 €
Commune	10 %	161 339,76 €
Montant Total HT		1 613 397,56 €
Montant TVA	8,5 %	137 138,79 €
Montant total TTC		1 750 536,35 €

Accusé de réception en préfecture
974-219740065-20190627-DCM13-270619-
DE
Date de télétransmission : 04/07/2019
Date de réception préfecture : 04/07/2019

Il est rappelé que l'élément PRO de cette opération a été validé en octobre 2017. Sous réserve des financements obtenus, les travaux sont envisagés courant 2020, au second trimestre.

Appelé à en délibérer, le Conseil municipal A LA MAJORITÉ DES MEMBRES PRÉSENTS ET REPRÉSENTÉS, (Micheline ALAVIN 5^{ème} adjointe absente au moment du vote - procuration pour Yves PLANTE 6^{ème} adjoint) :

VALIDE les modifications du projet dus au traitement des eaux de ruissellement imposé par l'hydrogéologue,

VALIDE le nouveau plan de financement et la participation financière de la Commune à hauteur de 161 339.76 €,

VALIDE la participation financière de la Région Réunion au titre du PRR2 d'un montant de 1 452 057.80 €,

S'ENGAGE à inscrire les dépenses nécessaires au budget de la ville par décision modificative,

AUTORISE le Maire ou en son absence l'Adjoint délégué, à signer tout document se rapportant à cette affaire.

(Pièces-jointes : Plan Nivellement Réseau EP- Estimation prévisionnelle des travaux Lot Infrastructures - Estimation prévisionnelle des travaux Lot Plantations - Estimation prévisionnelle des travaux Lot 3 - Bâtiment- Annexes bâtiment accueil cimetière lot gros œuvre - lot étanchéité - lot charpente - lot peinture - lot cloisons menuiserie bois - menuiserie alu- plomberie sanitaire - électricité)

Fait et délibéré en Mairie les jours, mois et an ci-dessus et ont signé les membres présents.

Pour copie conforme

LE MAIRE,

  Marc Luc BOYER

Accusé de réception en préfecture
974-219740065-20190627-DCM13-270619-
DE
Date de télétransmission : 04/07/2019
Date de réception préfecture : 04/07/2019

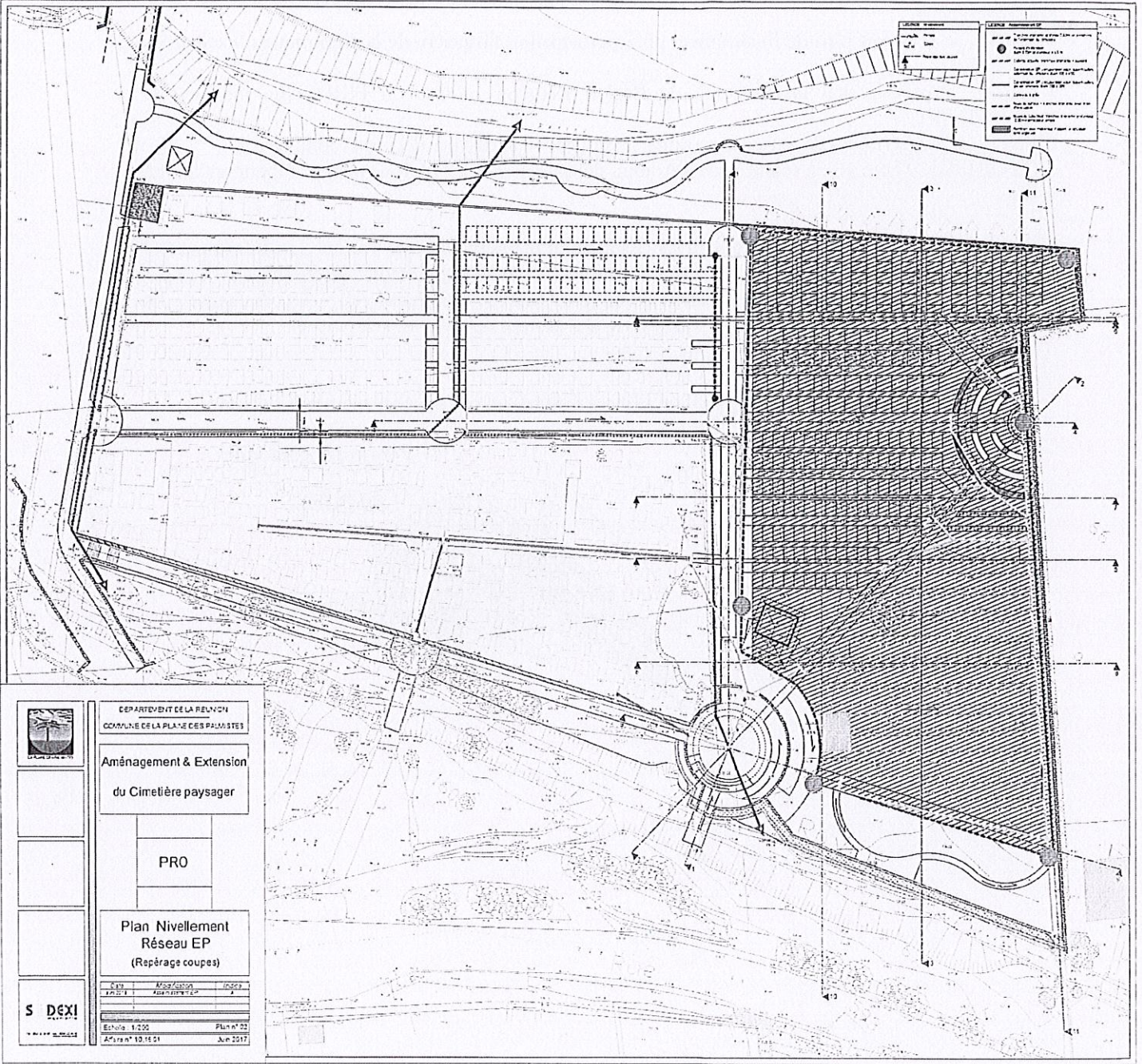

[Signature]

Accusé de réception en préfecture
 974-219740065-20190627-DCM13-270619-DE
 Date de télétransmission : 04/07/2019
 Date de réception préfecture : 04/07/2019

COMMUNE DE LA PLAINE DES PALMISTES

AMENAGEMENT ET EXTENSION DU CIMETIERE PAYSAGER

Phase PROJET

Estimation prévisionnelle des travaux
LOT INFRASTRUCTURES

N°	Désignation des travaux	Unité	Quantités	Prix unitaire	Prix totaux	Options
INFRASTRUCTURES :						
1	TRAVAUX PRELIMINAIRES ET TERRASSEMENTS:					
1,1	Installation de chantier, plans EXE, récolement, etc ..	f	1	25 000,00 €	25 000,00 €	
1,2	Démolitions de murs et murets existants,	ml	82	35,00 €	2 870,00 €	
1,3	Reprise et réhausse du mur existant pour appui de l'escalier (angle Sud)	ml	8	400,00 €	3 200,00 €	
1,4	Reprise d'allées existantes en scories (allées principales de l'ancien cimetière): nettoyage, décompactage, apport d'une couche de scories calibrées (épaisseur: 0,10m)	m2	450	30,00 €	13 500,00 €	
1,5	Décapage revêtement en stabilisé de scories (épaisseur: 0,15 à 0,20m)	m2	483	3,50 €	1 690,50 €	
Terrassements généraux (selon conclusions du rapport hydrogéologique) :						
1,6	Déblais sur l'ensemble de l'emprise de l'extension du cimetière sur une profondeur moyenne de 2,50m minimum (y compris évacuation des déblais argileux)	m3	7770	28,00 €		217 560,00 €
1,7	Plus value pour terrain rocheux (30%)	m3	2330	20,00 €		46 600,00 €
1,8	Remblais avec matériaux d'apport (terre sableuse)	m3	6915	15,00 €	103 725,00 €	
1,9	Modelés de sol en déblais-remblais (promenade bord de la rivière)	m2	1915	20,00 €	38 300,00 €	
1,10	Remblais technique sous bâtiment d'accueil	m3	55	60,00 €	3 300,00 €	
SOUS DETAIL 1					191 585,50 €	264 160,00 €
2	RESEAUX ASSAINISSEMENT EP:					
Réseau récupération des EP superficielles sur extension du cimetière:						
Tranchées:						
2,1	Fouilles	m3	409	30,00 €	12 270,00 €	
2,2	Plus value pour terrain rocheux	m3	82	20,00 €	1 640,00 €	
2,3	Canalisation PVC (diam. 300 et 400)	ml	372	55,00 €	20 460,00 €	
Regards:						
2,4	Regard à grille en fonte (40 x 40)	u	6	350,00 €	2 100,00 €	
2,5	Regards de visite (40 x 40) avec lampon fonte	u	4	375,00 €	1 500,00 €	
2,6	Caniveau avec grille en fonte (largeur 0,30m) y compris regard de raccordement avec dégrillage)	ml	45	375,00 €	16 875,00 €	
2,7	Exutoire vers ravine	u	1	2 500,00 €	2 500,00 €	
Travaux supplémentaires (Assainissement EP) suite aux conclusions du rapport hydrogéologique:						
2,8	Reprise du caniveau amont (entre parking et entrée de l'ancien cimetière) :					
	· Démolition du caniveau béton existant et dépose des grilles (entrée du cimetière)	ml	47	40,00 €	1 880,00 €	
	· Fouilles sur 2,00m de profondeur (largeur environ 3,00m) et évacuation des matériaux	m3	330	30,00 €	9 900,00 €	
	· Plus value pour terrain rocheux (30%)	m3	100	20,00 €	2 000,00 €	
	· Fourniture et pose d'un drain diam. 600	ml	55	85,00 €	4 675,00 €	
	· Remblaiement en mélange roches et pierres calibrées (80 /600)	m3	315	30,00 €	9 450,00 €	
	· Dalle béton ferrailée au droit de l'entrée du cimetière	m2	10	65,00 €	650,00 €	
	· Rejet du drain vers ravine (fouille + canalisation PVC diam 600 + ouvrage maçonné de rejet)	ml	25	100,00 €	2 500,00 €	
2,9	Nœuds de récupération des eaux superficielles sur cimetière existant et entre l'ancien et le nouveau cimetière:					
	· Fouilles sur 1,00m de profondeur (largeur environ 1,50m)	m3	255	30,00 €	7 650,00 €	
	· Fourniture et pose d'un drain diam 400	ml				
	· Remblaiement en mélange roches et pierres calibrées (80 /600)	m3				
	· Rejet du drain vers ravine (fouille + canalisation PVC diam 400 + ouvrage maçonné de rejet)	ml				
2,10	OPTION: Réseau EP de récupération des eaux superficielles sur l'ancien cimetière:					
	· Fouilles pour tranchées (profondeur environ 1,00m)	ml	95	30,00 €	2 850,00 €	
	· Fourniture et pose d'une canalisation PVC diam 200 et 300	ml	95	35,00 €	3 325,00 €	

Accusé de réception en préfecture
974-219740065-2019-0627-DCM-13-270619-
DE 35 100,00 € 3 500,00 €
Date de télétransmission : 04/07/2019
Date de réception préfecture : 04/07/2019

6	MOBILIERS DIVERS ET SIGNALÉTIQUE:				
6,1	Garde corps bois + métal (ht = 0,80m) sur soubassement maçonné (0,20m)	ml	64	300,00 €	19 200,00 €
6,2	Lisse métallique sur mur d'échiffre	ml	39,5	175,00 €	6 912,50 €
6,3	Bancs	u	10	1 750,00 €	17 500,00 €
6,4	Corbeille de propreté	u	5	1 100,00 €	5 500,00 €
	OPTION: Signalétique:				
6,5	Panneaux d'entrée (plan, horaires...)	u	3	500,00 €	1 500,00 €
6,6	Panneaux d'information générale au niveau du bâtiment d'accueil (règlement intérieur...)	u	1	1 500,00 €	1 500,00 €
6,7	Bornes de repérage et de guidage (galets gravés...)	u	10	650,00 €	6 500,00 €
	SOUS DETAIL 6				58 612,50 €
7	RESEAUX ARROSAGE ET AEP (bornes fontaine):				
7,1	Fouilles en tranchée	m3	362	30,00 €	10 860,00 €
7,2	Canalisation pehd (diam. 32 ou 50)	ml	485	15,00 €	7 275,00 €
7,3	Borne fontaine y compris raccordement assainissement EP	u	2	3 000,00 €	6 000,00 €
7,4	Clapet anti retour (diam. 32) + vanne d'arrêt + regard	u	2	300,00 €	600,00 €
7,5	Disconnecteur (diam 32)	u	1	1 500,00 €	1 500,00 €
7,6	Regard disconnecteur	u	1	900,00 €	900,00 €
7,7	Vanne d'arrêt manuelle (diam. 32)	u	3	200,00 €	600,00 €
7,8	Regard pour vanne d'arrêt	u	3	450,00 €	1 350,00 €
7,9	Bouche d'arrosage	u	29	150,00 €	4 350,00 €
7,10	Fourreaux PVC diam. 100 ou 150 pour passage sous cheminements ou sous maçonneries	ml	95	20,00 €	1 900,00 €
7,11	Raccordement sur réseau AEP existant y compris essais...	f	1	350,00 €	350,00 €
	SOUS DETAIL 7				35 685,00 €
	TOTAL lot INFRASTRUCTURES / HT				1 082 220,50 €
	TVA (8,5%)				91 988,74 €
	Total TTC				1 174 209,24 €



Accusé de réception en préfecture
974-219740065-20190627-DCM13-270619-
DE
Date de télétransmission : 04/07/2019
Date de réception préfecture : 04/07/2019

COMMUNE DE LA PLAINE DES PALMISTES

AMENAGEMENT ET EXTENSION DU CIMETIERE PAYSAGER

Phase PROJET

Estimation prévisionnelle des travaux
LOT PLANTATIONS

N°	Désignation des travaux	Unité	Quantités	Prix unitaire	Prix totaux	Options
	PLANTATIONS:					
1	<u>PLANTATIONS:</u>					
	<u>Travaux à réaliser avant démarrage des travaux du lot 1 INFRASTRUCTURES:</u>					
1,1	Nettoyage général du site: débroussaillage, desherbage... Y compris évacuation ou compostage in situ des déchets verts...	m2	7215	1,50 €	10 822,50 €	
1,2	Abattage d'arbres adultes (filaos ht supérieure à 5,00m) y compris débitage et évacuation	u	15	350,00 €	5 250,00 €	
1,3	Décapage et mise en stock de la terre végétale superficielle présente sur le site (épaisseur 0,20 moyen) et nettoyage, triage... éventuel	m2	5500	2,00 €	11 000,00 €	
	<u>Travaux à réaliser après réalisation des principaux travaux du lot 1 INFRASTRUCTURES:</u>					
1,4	Nettoyage et préparation des fonds de forme destinés à être végétalisés	m2	4150	2,50 €	10 375,00 €	
1,5	Fosses de plantations pour arbres tige et palmiers (1,50 x1,50 x1,00m)	u	217	100,00 €	21 700,00 €	
	Terre végétale amendée:					
1,6	Mise en place de la terre végétale récupérée sur site (y compris amendements après analyse)	m3	1100	12,00 €	13 200,00 €	
1,7	Fourniture et mise en place de terre végétale amendée pour compléments	m3	350	30,00 €	10 500,00 €	
	Fourniture et plantation d'arbres et palmiers y compris luteurage:					
1,8	Arbres tige (ht = 1,50 à 2,50m)	u	14	150,00 €	2 100,00 €	
	MOLINAEA alternifolia (tan georges) ht 2,50m	u	3	150,00 €	450,00 €	
	CASSINE orientalis (bois rouge) ht 2,00m	u	4	150,00 €	600,00 €	
	WEINMANNIA tinctoria (tan rouge) ht 2,00m	u	6	150,00 €	900,00 €	
	HIBISCUS columnaris (mahot rempart) ht 1,50m	u	9	150,00 €	1 350,00 €	
	TURRAEA ovata (bois de quivi) ht 1,50m	u	10	150,00 €	1 500,00 €	
	OBETIA ficifolia (bois d'ortie) ht 1,50m	u	6	150,00 €	900,00 €	
	OCHROSIA borbonica (bois jaune) ht 2,00m	u	14	150,00 €	2 100,00 €	
	DOMBEYA punctata (mahot) ht 1,50m	u	8	150,00 €	1 200,00 €	
	DOMBEYA pilosa (mahot blanc) ht 1,50m	u	7	150,00 €	1 050,00 €	
	MONIMIA ovalifolia (mapou) ht 1,50m	u	11	150,00 €	1 650,00 €	
	APHLOIA theiformis (change écorce) ht 1,50m	u	12	150,00 €	1 800,00 €	
	PITTOSPORUM senecia (bois de joli cœur) ht 1,50m	u	6	150,00 €	900,00 €	
	LABOURDONNAISIA calophylloides (petit natte) ht 2,00m	u	22	150,00 €	3 300,00 €	
	HIBISCUS boryanus (foulsapate marron) ht 1,50m	u	10	150,00 €	1 500,00 €	
	DORATOXYLON apetalum (bois de gaulette) ht 1,50m	u	6	150,00 €	900,00 €	
	DRACAENA reflexa (bois de chandelle) ht 1,50m	u	6	150,00 €	900,00 €	
	POLYSCIA repanda (bois de papaye) ht 1,50m	u	6	150,00 €	900,00 €	
	NUXIA verticillata (bois maigre) ht 1,50m	u	6	150,00 €	900,00 €	
	CYATHEA borbonica (fougère arborescente) ht 1,50m	u	6	200,00 €	1 200,00 €	
	CAMELIA japonica (camélia) ht 1,50m	u	14	150,00 €	2 100,00 €	
	CRYPTOMERIA japonica (cryptomérida) ht 2,50m	u	3	100,00 €	300,00 €	
			183			
1,9	Palmiers (ht de stipe = 1,00 à 1,50m)	u	2	250,00 €	500,00 €	
	FORTUNEI trachycarpus (palmier de chine) ht 1,00m	u	8	200,00 €	1 600,00 €	
	HYOPHORBE indica (palmiste poison) ht 1,50m	u	17	200,00 €	3 400,00 €	
	DICTYOSPERMA album (palmiste blanc) ht 1,50m	u				
	Fourniture et plantations de baliveaux et arbustes y compris fosse de plantation:					
1,10	Baliveaux (ht = 1,00/1,50m à raison de 0,5 à 1,5 u / m2)	u	97	35,00 €	3 395,00 €	
	ACALYPHA integrifolia (bois de charles)	u	45	35,00 €	1 575,00 €	
	CHASSALIA gaertneroides (petit bois de corail)	u	68	25,00 €	1 700,00 €	
	DODONEA viscosa (bois d'arnette des hauts)	u	92	35,00 €	3 220,00 €	
	DOMBEYA elegans (mahot rose)	u	48	35,00 €	1 680,00 €	
	EUGENIA buxifolia (bois de nâles)	u	38	35,00 €	1 330,00 €	
	FERNELIA buxifolia (bois de bala)	u	35	35,00 €	1 225,00 €	
	GARDENIA jasminoides (gardenia)	u	39	35,00 €	1 365,00 €	
	MYONYMA obovata (bois de prune rat)	u				
1,11	Bambous (tauffe ht = 1,50 à 2,00m à raison de 0,5u / m2)	u	59	15,00 €	870,00 €	
	DENDROCALAMUS strictus (bambou gaulette)	u				
1,12	Arbustes (ht = 0,50/0,80m à raison de 1 à 2,5 u / m2)	u	245	20,00 €	4 920,00 €	
	ACALYPHA wilkasiensis sp. (foulard)	u				
	AZALEA indica (azalée)	u				

Accusé de réception en préfecture
974-219740065-20190627-DCM13-270619-
DE
Date de télétransmission : 04/07/2019
Date de réception préfecture : 04/07/2019



LA PLAINE DES PALMISTES

DEPARTEMENT DE LA REUNION
COMMUNE DE LA PLAINE DES PALMISTES

Aménagement & Extension du Cimetière paysager

PRO

Estimation Prévisionnelle
des travaux

Lot 3: Bâtiment

<i>Date</i>	<i>Modification</i>	<i>Indice</i>

S DEXI
ingénierie

Tél : 0262 22 00 00 - Fax : 0262 22 00 01
www.sodexi.net

Affaire n° 10.16.01

Accusé de réception en préfecture
974-219740065-20190627-DCM13-270619-
DE
Date de télétransmission : 04/07/2019
Date de réception préfecture : 04/07/2019

Jun 2017

BATIMENT D'ACCUEIL CIMETIERE

Lot Gros œuvre revêtements durs

	DESCRIPTION DES TRAVAUX ET COMMENTAIRES	U	QTE PROPOSEE	PU EN EUROS	TOTAUX H.T. EN EUROS
PRÉPARATION DE CHANTIER					
	Installation de chantier-implantation	ens	1,00	6 000,00	6 000,00 €
	Clôture de chantier	ens	1,00	compris	0,00 €
	PEO-PAC	ens	1,00	1 500,00	1 500,00 €
S/TOTAL					7 500,00 €

FONDACTIONS : TERRASSEMENTS GÉNÉRAUX ET COMPLÉMENTAIRES					
	Fouilles pour fondations	m3	6,50	30,00	195,00 €
	Fouilles pour réseaux	m3	1,20	42,00	50,40 €
	Terrain Rocheux	m3	PM	100,00	
S/TOTAL					245,40 €

PRÉPARATION FONDATIONS SUPERFICIELLES					
	Gros béton	m3	PM	300,00	
	Béton de propreté ep = 5 cm	m2	14,84	9,00	133,56 €
S/TOTAL					133,56 €

SEMELLES BÉTON ARME					
	Film anti termites	m2	36,00	20,00	720,00 €
	Semelles isolées	m3	2,05	990,00	2 029,50 €
	Semelles filantes	m3	2,55	990,00	2 524,50 €
S/TOTAL					5 274,00 €

INFRASTRUCTURE					
	Barrière étanche	ml	21,20	9,00	190,80 €
	Voiles de soubassement	m2	7,00	125,00	875,00 €
S/TOTAL					1 065,80 €

DALLAGES					
	Hérisson sous dallage ep=20 cm 0/31,5	m2	25,76	12,00	309,12 €
	Dallage BA ep = 13 cm	m2	25,76	70,00	1 803,20 €
S/TOTAL					2 112,32 €

MURS EN SUPERSTRUCTURE RDC					
	Murs aggro ep 10 cm enduit 2 faces	m2	13,80	127,00	1 752,60 €
	Murs aggro ep 20 cm enduit 2 faces	m2	64,00	147,00	9 408,00 €
	Poutres	m3	0,12	1 100,00	132,00 €
S/TOTAL					11 292,60 €

DIVERS GO					
	Pénétrations et réservations Y/C Rebouchage	ens	1,00	1 200,00	1 200,00 €
	Habillage basalte	m2	17,69	180,00	3 184,20 €
	Regard 60x60 y compris raccordement	ens	1,00	550,00	550,00 €
	Système d'assainissement autonome	ens	1,00	15 000,00	15 000,00 €
	Grille de ventilation	U	4,00	140,00	560,00 €
	Panneau de goyavier tissé	ens			0,00 €
S/TOTAL					20 494,20 €

REVÊTEMENT DUR					
	Faïence Murale	m2	32,20	43,00	1 384,60 €
	Chape 7 cm sur dallage	m2	26,05	25,00	651,25 €
	Carrelage	m2	26,05	45,00	1 172,25 €
S/TOTAL					3 208,10 €

TOTAL HT	51 325,98 €
TVA 8,50 %	4 362,71 €
TOTAL TTC	55 688,69 €

Accusé de réception en préfecture
 974-219740065-20190627-DCM13-270619-
 DE
 Date de télétransmission : 04/07/2019
 Date de réception préfecture : 04/07/2019

06/07/2017

BATIMENT D'ACCUEIL CIMETIERE

Lot charpente metallique couverture

NMR	DESCRIPTION DES TRAVAUX ET COMMENTAIRES	U	QTE PROPOSEE	PU EN EUROS	TOTAUX H.T. EN EUROS
SÉCURITÉ					
	Dispositifs d'accrochage pour intervention ultérieure	ens	1	800,00 €	800,00 €
S/TOTAL					800,00 €

DOCUMENTS					
	PEO et PAC	ens	1	800,00 €	800,00 €
S/TOTAL					800,00 €

CHARPENTE					
	Éléments de charpente	kgs	600,00	10,00 €	6 000,00 €
	Pannes Cé ou M	ml	95,00	38,00 €	3 610,00 €
	Platines diverse et échantignolles	ens	1,00	5 000,00 €	5 000,00 €
	Contreventement	ens	1,00	2 000,00 €	2 000,00 €
	Poteaux bois	m3	0,60	1 800,00 €	1 080,00 €
S/TOTAL					17 690,00 €

COUVERTURE					
	Couverture acier multicouche	m2	78,00	85,00 €	6 630,00 €
	Habillage sous face	ml	49,50	46,00 €	2 277,00 €
S/TOTAL					8 907,00 €

EAUX PLUVIALES					
	Gouttières	ml	6,60	45,00 €	297,00 €
	Descentes EP	ml	5,32	42,00 €	223,44 €
	Protection pied de chute	ml	4,00	40,00 €	160,00 €
S/TOTAL					680,44 €

TOTAL HT	28 877,44 €
TVA 8,50 %	2 454,58 €
TOTAL TTC	31 332,02 €



Accusé de réception en préfecture 974-219740065-20190627-DCM13-270619- DE Date de télétransmission : 04/07/2019 Date de réception préfecture : 04/07/2019

BATIMENT D'ACCUEIL CIMETIERE

Lot Cloisons sèche/faux plafond

DESCRIPTION DES TRAVAUX ET COMMENTAIRES	U	QTE PROPOSEE	PU EN EUROS	TOTAUX H.T. EN EUROS
---	---	--------------	-------------	----------------------

FAUX PLAFOND				
Plaque de placoplâtre	m2	28,5	60,00 €	1 710,00 €
Trappe de visite	u	1	200,00 €	200,00 €
S/TOTAL				1 910,00 €

TOTAL HT	1 910,00 €
TVA 8,50 %	162,35 €
TOTAL TTC	2 072,35 €

06/07/2017

Accusé de réception en préfecture
974-219740065-20190627-DCM13-270619-
DE
Date de télétransmission : 04/07/2019
Date de réception préfecture : 04/07/2019

BATIMENT D'ACCUEIL CIMETIERE

MENUSERIES ALU

MENUSERIES ALU

	Jalousie une division 90X90 verre 33,1 claire	U	1	650,00 €	650,00 €
	Jalousie une division 60X90 verre 33,1 claire	U	1	550,00 €	550,00 €
	Chassis vitrée fixe , vitrage claire 44,2 ,L:40xH220	U	6	850,00 €	5 100,00 €
	Grille anti vandal	U	6	500,00 €	3 000,00 €
ST/TOTAL					9 300,00 €

TOTAL HT	9 300,00 €
TVA 8,50 %	790,50 €
TOTAL TTC	10 090,50 €

Accusé de réception en préfecture
974-219740065-20190627-DCM13-270619-
DE
Date de télétransmission : 04/07/2019
Date de réception préfecture : 04/07/2019

BATIMENT D'ACCUEIL CIMETIERE

ELECTRICITE CF/Cf

NMR	DESCRIPTION DES TRAVAUX ET COMMENTAIRES	U	QTES	PU EN EUROS	TOTAUX H.T. EN EUROS
	Tableau général	Ens	1,00	1900,00	1900,00
	Disjoncteur de branchement	U	1,00	380,00	380,00
	Raccordement cable U1000R2V entre coffret et tableau général	ens	1,00	2200,00	2200,00
	Interrupteur simple allumage	U	1,00	35,00	35,00
	Détecteur de présence	U	2,00	110,00	220,00
	Interrupteur crépusculaire programmable	U	1,00	250,00	250,00
	Prise 2P+T	U	6,00	35,00	210,00
	Prise RJ 45	U	2,00	45,00	90,00
	Dalle LED	U	2,00	250,00	500,00
	Spot LED IP65	U	3,00	150,00	450,00
	Hublot LED IP65	U	2,00	150,00	300,00
	BAES	u	2,00	150,00	300,00
	Cablage de l'ensemble	ens	1,00	1500,00	1500,00
	Alarme incendie type 4	u	1,00	800,00	800,00
	Déclencheur manuel	u	2,00	75,00	150,00
	Flash lumineux	u	1,00	97,00	97,00
	Diffuseur sonore + flash	u	1,00	220,00	220,00
	commande GV pompier	u	1,00	200,00	200,00
	Câblage SYT1 1P9/10	ens	1	250,00	250,00
	Câble CR1 2x1,5	ens	1	250,00	250,00
	Ceinture fond de fouille	ens	1	550,00 €	550,00
	liaisons équipotentielles	ens	1	250,00 €	250,00
	CONSUEL	u	1,00	800,00	800,00
				TOTAL	11902,00



Accusé de réception en préfecture
 974-219740065-20190627-DCM13-270619-DE
 Date de télétransmission : 04/07/2019
 Date de réception préfecture : 04/07/2019